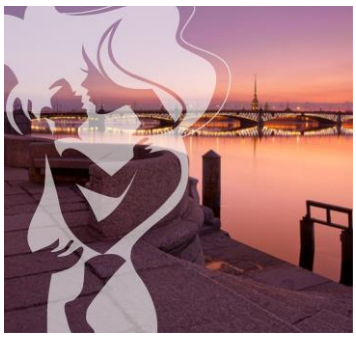

Требования к оформлению тезисов
VII ВСЕРОССИЙСКОГО ФОРУМА «СОВРЕМЕННАЯ ПЕДИАТРИЯ. САНКТ-ПЕТЕРБУРГ – БЕЛЫЕ НОЧИ – 2022»

Уважаемые коллеги!

Для участия в **НАУЧНОЙ ПРОГРАММЕ** конференции с публикацией материалов в сборнике научных трудов конференции необходимо заполнить **заявку участника** и направить ее и необходимые материалы в Оргкомитет.

Материалы предоставляются в Оргкомитет только по электронной почте: **conference@pediatriya-spb.ru** в срок **до 13 июня 2022 г. (тема письма – Тезисы «Белые ночи-2022»)**

1. **Заявка участника** высылается в отдельном файле, название которого включает фамилию участника: например, Смирнов_Заявка.doc.
2. **Тезисы** высылаются в отдельном файле, название которого включает фамилию участника и номер тезисов: например, Смирнов_Тезисы1.doc

Фамилия в названии файла с заявкой и тезисами должна совпадать с первой фамилией в авторском коллективе!

После получения заявки и тезисов Оргкомитетом в течение **10 рабочих дней** (т.е. 2 календарных недель) высылает **подтверждение по e-mail** (по тому адресу электронной почты, с которого было отправлено сообщение).

Какие-либо претензии от авторов принимаются только при получении ими указанного подтверждения от Оргкомитета! В случае отсутствия подтверждения от Оргкомитета в течение 10 рабочих дней рекомендуется повторно отправить сообщение с заявкой и тезисами в адрес Оргкомитета!

Оргкомитет вправе отказать в публикации материалов, не получивших положительную рецензию научной редколлегии или имеющие рекламную направленность.

Оргкомитет самостоятельно формирует программу научных сессий с учетом пожеланий авторов.

Участник конференции, получивший положительную рецензию научной редколлегии и оплативший регистрационный взнос, имеет право на размещение тезисов или статьи в Материалах конференции.

Регистрационный взнос должен быть переведен на расчетный счет Санкт-Петербургского регионального отделения общественной организации «Союз педиатров России»
(оплата только в рублях РФ):

Получатель:
СПб РООО «Союз педиатров России»
192298, Санкт-Петербург, ул. Бухарестская, д.134, оф.53
ИНН 7816240955 КПП 781601001
ОГРН 1107800009350
Банковские реквизиты:
Р/сч 40703810493740000000
В Северо-Западном филиале ПАО «РОСБАНК» г. Санкт-Петербург
БИК 044030778
К/сч: 30101810100000000778

Назначение платежа:
«Оплата регистрационного взноса участника (фамилия, имя, отчество) за публикацию материалов VII Всероссийского форума «Современная педиатрия. Санкт-Петербург-Белые ночи – 2022». НДС не облагается.

Регистрационный взнос составляет:

- при публикации одних тезисов – 500 руб.
- при публикации двух и более тезисов дополнительно – 400 руб. за публикацию каждых последующих тезисов.

Образец оформления тезисов:

ОСОБЕННОСТИ И ХАРАКТЕР ПОРАЖЕНИЯ СЕРДЕЧНО-СОСУДИСТОЙ СИСТЕМЫ У ДЕТЕЙ С ИЗБЫТОЧНЫМ ВЕСОМ В ПОДРОСТКОВОМ ВОЗРАСТЕ
Смирнов В.В., Иванов И.И., Петров П.П, Сидоров С.В.
Городская клиническая больница №…, Москва

Рекомендуемая структура тезисов (необходимо выделить): цель исследования, материал и методы, результаты, выводы (заключение).

Шрифт: Times New Roman, 12 кегль (размер), поля слева, справа, сверху и снизу 20 мм, расстояние между строк – один интервал, красная строка 1 см. Выравнивание текста тезисов по ширине страницы.

Тезисы не должны содержать рисунков, графиков, диаграмм и других иллюстраций!!!

Сноски на цитируемые работы делать не следует.

Допускаются к печати развернутые статьи, с соблюдением технических требований, кроме количества знаков, с указанием списка литературы!

Сборник научных трудов конференции будет размещен в научной электронной библиотеке E-library и Российском индексе научного цитирования (РИНЦ).

Электронная версия сборника материалов конференции (в формате PDF) будет размещена на сайте Санкт-Петербургского регионального отделения «Союз педиатров России» pediatriya-spb.ru