СОЮЗ ПЕДИАТРОВ РОССИИ

СОЮЗ ПЕДИАТРОВ РОССИИ САНКТ-ПЕТЕРБУРГСКОЕ ОТДЕЛЕНИЕ

Союз медицинских работников Санкт-Петербурга и Северо-Западного региона

САНКТ-ПЕТЕРБУРГСКИЙ ГОСУДАРСТВЕННЫЙ УНИВЕРСИТЕТ

ФГБОУ ВО СЗГМУ ИМ. И.И. МЕЧНИКОВА МИНЗДРАВА РОССИИ

КОМИТЕТ ПО ЗДРАВООХРАНЕНИЮ ПРАВИТЕЛЬСТВА САНКТ-ПЕТЕРБУРГА

КОМИТЕТ ПО ЗДРАВООХРАНЕНИЮ ПРАВИТЕЛЬСТВА ЛЕНИНГРАДСКОЙ ОБЛАСТИ

XIV ВСЕРОССИЙСКАЯ НАУЧНО-ПРАКТИЧЕСКАЯ КОНФЕРЕНЦИЯ

«АЛЛЕРГИЧЕСКИЕ И ИММУНОПАТОЛОГИЧЕСКИЕ ЗАБОЛЕВАНИЯ — ПРОБЛЕМА XXI ВЕКА»

САНКТ-ПЕТЕРБУРГ - 2022

ОТЧЕТ

16-17 декабря 2022 г.

в комбинированном формате: очно+онлайн

XIV ЕЖЕГОДНАЯ НАУЧНО-ПРАКТИЧЕСКАЯ КОНФЕРЕНЦИЯ
«АЛЛЕРГИЧЕСКИЕ И ИММУНОПАТОЛОГИЧЕСКИЕ ЗАБОЛЕВАНИЯ — ПРОБЛЕМА XXI ВЕКА»
САНКТ-ПЕТЕРБУРГ – 2022
в комбинированном формате

16-17 декабря 2022 г.

16 декабря, пятница - онлайн-трансляция всех секций

17 декабря, суббота - очные сессии по адресу:
г. Санкт-Петербург, Пироговская наб., д.5/2, отель «Санкт-Петербург»)
+ онлайн-трансляция

СООРГАНИЗАТОРЫ:
Санкт-Петербургское региональное отделение общественной организации «Союз педиатров России»
Союз медицинских работников Санкт-Петербурга и Северо-Западного региона

ПРИ ПОДДЕРЖКЕ:
Комитета по здравоохранению Правительства Санкт-Петербурга
Комитета по здравоохранению Ленобласти
Всероссийской общественной организации «Союз педиатров России»

ПРИ УЧАСТИИ:
ФГБВОУ ВО «Военно-медицинская академия им. С.М. Кирова» МО РФ
ФГБОУ ВО «Санкт-Петербургский государственный университет»
ФГБУ «Детский научно-клинический центр инфекционных болезней федерального медико-биологического агентства»
ФГБОУ ВО «Северо- Западный государственный медицинский университет им. И.И. Мечникова» Министерства здравоохранения РФ
ФГБОУ ВО «Первый Санкт-Петербургский государственный медицинский университет им. акад. И.П. Павлова» Министерства здравоохранения РФ

СОПРЕДСЕДАТЕЛИ:
ТЕРЕШИН А.Е., заместитель председателя Комитета по здравоохранению Санкт-Петербурга, Санкт-Петербург

ШАБАЛОВ Н.П., д.м.н., профессор кафедры детских болезней ФГБВОУ ВО «Военно-медицинская академия им. С.М. Кирова» МО РФ, заслуженный деятель науки РФ, Президент Санкт-Петербургского регионального отделения «Союза педиатров России», заслуженный врач РФ, лауреат премии Правительства РФ в области науки и техники, Санкт-Петербург

БУЛАТОВА Е.М., д.м.н., главный внештатный педиатр Минздрава России в Северо-Западном федеральном округе, главный внештатный специалист по питанию детей Комитета по здравоохранению Правительства Санкт-Петербурга, профессор

Института высоких медицинских технологий ФГБОУ ВО «Санкт-Петербургский государственный университет», Санкт-Петербург

АРСЕНТЬЕВ В.Г., д.м.н., профессор, заведующий кафедрой и клиникой детских болезней ФГБВОУ ВО «Военно-медицинская академия им. С.М. Кирова» МО РФ, главный педиатр Министерства Обороны РФ, кавалер Ордена Мужества, г. Санкт-Петербург

НАУЧНЫЙ ОРГКОМИТЕТ:

Сопредседатели научного оргкомитета:

Арсентьев В.Г., Санкт-Петербург
Белогурова М.Б., Санкт-Петербург
Булатова Е.М., Санкт-Петербург
Заславский Д.В., Санкт-Петербург
Лобзин Ю.В., Санкт-Петербург
Новик Г.А., Санкт-Петербург
Симаходский А.С., Санкт-Петербург
Скрипченко Н.В., Санкт–Петербург
Шабалов Н.П., Санкт-Петербург
Эрман Л.В., Санкт-Петербург
Эрман М.В., Санкт-Петербург

Члены научного организационного комитета:

Альбицкий В.Ю., Москва
Балыкова Л.А., Саранск
Боровик Т.Э., Москва
Гмошинская М.В., Москва
Горланов И.А., Санкт-Петербург
Желенина Л.А., Санкт-Петербург
Калинина Н.М., Санкт-Петербург
Камаев А.В., Санкт-Петербург
Корниенко Е.А., Санкт-Петербург
Лозовская М.Э., Санкт-Петербург
Лоскучерявая Т.Д., Санкт-Петербург
Лукоянова О.Л., Москва
Маталыгина О.А., Санкт-Петербург
Мельникова И.Ю., Санкт-Петербург
Павлов П.В., Санкт-Петербург
Романюк Ф.П., Санкт-Петербург
Рычкова С.В., Санкт-Петербург
Скворцова В.А., Москва
Смирнова Н.Н., Санкт-Петербург
Сорока Н.Д., Санкт-Петербург
Софронова Л.Н., Санкт-Петербург
Ткаченко Е.И., Санкт-Петербург
Трусова О.В., Санкт-Петербург
Харит С.М., Санкт-Петербург
Эрдес С.И., Москва
Эрман М.В., Санкт-Петербург

Научный секретариат конференции: к.м.н., доц. Камаев А.В., к.м.н., доц. Трусова О.В.

ЦЕЛЬ КОНФЕРЕНЦИИ И ЕЕ ЗНАЧЕНИЕ ДЛЯ ПРАКТИЧЕСКОГО ЗДРАВООХРАНЕНИЯ И НАУКИ:

Целью Конференции является широкое информирование российской медицинской общественности о современных возможностях профилактики, диагностики и терапии аллергических и иммунопатологических заболеваний у детей, а также обмен опытом по научным и практическим вопросам оказания педиатрической помощи в различных регионах РФ.

В рамках Конференции особое внимание ведущих специалистов уделено применению федеральных клинических рекомендаций по диагностике и лечению аллергических заболеваний в практической работе.

Программа конференции была аккредитована в Комиссии по оценке учебных мероприятий и материалов для непрерывного медицинского образования (НМО) по специальностям:

16.12.22 (пятница)	17.12.22 (суббота)
11 кредитных единиц:	
6 кредитных единиц для специальностей: педиатрия, ОВП, инфекционные болезни, диетология, аллергология и иммунология, пульмонология	**5 кредитных единиц для специальностей: педиатрия, ОВП, инфекционные болезни, диетология, аллергология и иммунология, пульмонология**

СТАТИСТИКА КОНФЕРЕНЦИ:

В работе Конференции приняли участие главные специалисты Минздрава РФ и Комитета по здравоохранению СПб, а также эксперты:
главный внештатный специалист педиатр Минздрава России в СЗФО, д.м.н., проф. **Булатова Елена Марковна** (приветственное слово, Пленарное заседание); главный внештатный специалист аллерголог-иммунолог Минздрава России в Северо-Западном федеральном округе, д.м.н., проф. **Новик Геннадий Айзикович** (приветственное слово, Пленарное заседание, доклады, диалог экспертов); главный внештатный детский специалист аллерголог - иммунолог Комитета по здравоохранению Правительства Санкт-Петербурга, к.м.н., доц. **Трусова Ольга Валерьевна** (приветственное слово, Пленарное заседание, доклады); главный внештатный специалист аллерголог-иммунолог Ленинградской области, д.м.н., проф. **Соболев Алексей Валерьевич** (доклад); главный внештатный детский специалист-пульмонолог Комитета по здравоохранению Правительства Санкт-

Петербурга, к.м.н., доц. **Клюхина Юлия Борисовна** (доклад); главный оториноларинголог Северо-Западного федерального округа, д.м.н., проф. **Рязанцев Сергей Валентинович** (доклады); врач аллерголог-иммунолог высшей квалификационной категории, доцент кафедры общей врачебной практики ПСПбГМУ имени академика Павлова, к.м.н. **Камаев Андрей Вячеславович** (приветственное слово, Пленарное заседание, доклады); зав. отделом хронических воспалительных и аллергических болезней легких Научно-исследовательского клинического института педиатрии им. академика Ю.Е. Вельтищева ФГАОУ ВО РНИМУ им. Н.И. Пирогова МЗ РФ, заслуженный работник здравоохранения РФ, д.м.н., проф. **Мизерницкий Юрий Леонидович** (Пленарный доклад), Москва

Всего в работе Конференции приняли участие:

3 главных специалиста Минздрава России по СЗФО;
2 главных специалиста Минздрава России по Ленинградской области;
3 главных специалиста Комитета по здравоохранению Правительства Санкт-Петербурга;
29 докладчиков: **8** – профессорский состав, **10** – доценты.

Общее количество участников, посетивших мероприятие:

16 декабря (пятница)

онлайн – 969 слушателей

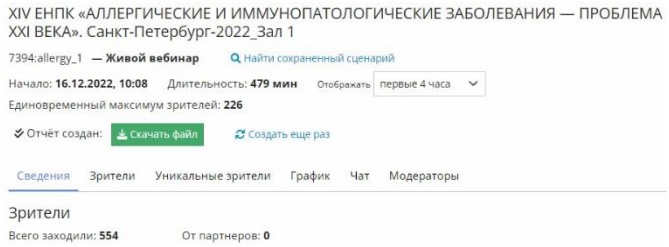

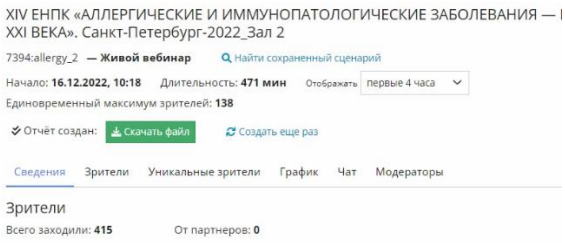

17 декабря (суббота)

очно – более 80 специалистов

онлайн – 780 слушателей

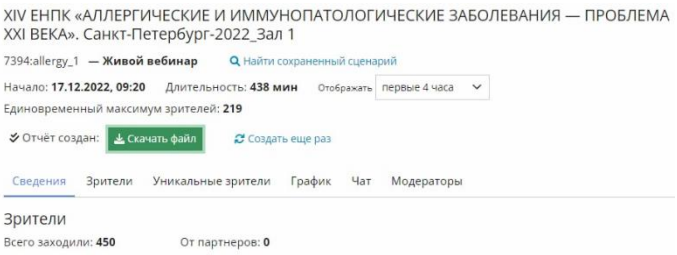

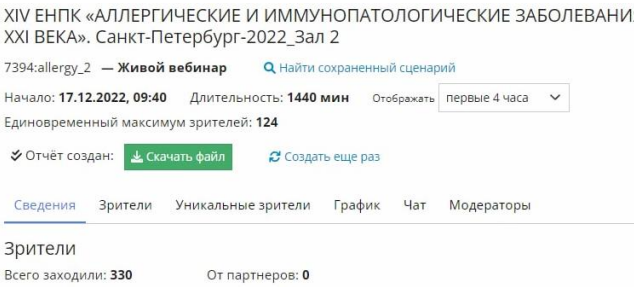

В рамках XIV ЕЖЕГОДНОЙ НАУЧНО-ПРАКТИЧЕСКОЙ КОНФЕРЕНЦИИ «АЛЛЕРГИЧЕСКИЕ И ИММУНОПАТОЛОГИЧЕСКИЕ ЗАБОЛЕВАНИЯ — ПРОБЛЕМА XXI ВЕКА» САНКТ-ПЕТЕРБУРГ – 2022 были проведены:

- **Пленарное Заседание** № 1 «Измененный иммунный ответ у детей при респираторных инфекциях и пищевой аллергии»
- **Пленарное Заседание** № 2 «Пульмонологические, дерматологические и системные последствия измененного иммунного ответа у детей»

Школы повышения квалификации врача-педиатра:

- Аллергические поражения кожи и круг дифференциального диагноза с позиций дерматолога
- Верхние дыхательные пути и аллергическое воспаление
- Аллергены окружающей среды и респираторная аллергия у детей
- Пищевая аллергия у детей: возможности профилактики и разнообразие клинических проявлений
- Иммунологические аспекты диетотерапии
- Патология иммунного ответа при инфекциях и хроническом воспалении Рациональная терапия респираторных инфекций у детей
- Направленная терапия аллергического воспаления
- Гастроэнтерологическое воспаление у детей: аллергия и не только
- Действия педиатра при респираторной аллергии и дефиците магния у детей
- Актуальные вопросы диагностики и терапии аллергических заболеваний
- Особенности иммунного ответа детей раннего возраста

16 декабря 2022 г. в онлайн-формате состоялось Пленарное заседание №1:

«ИЗМЕНЕННЫЙ ИММУННЫЙ ОТВЕТ У ДЕТЕЙ ПРИ РЕСПИРАТОРНЫХ ИНФЕКЦИЯХ И ПИЩЕВОЙ АЛЛЕРГИИ»

Открыл Пленарное заседание, обратившись к участникам конференции с приветственными словами **Камаев Андрей Вячеславович**, к.м.н., доцент кафедры общей врачебной практики (семейной медицины) ПСПбГМУ им. акад. И. П. Павлова Минздрава России. Он отметил, что встреча проходит в декабрьские дни, когда идет подъем заболеваемости респираторных инфекций, поэтому темы Пленарного заседания выбраны не случайно. И, конечно, текущая эпидемиологическая обстановка и, в связи с этим, загруженность врачей педиатрического, пульмонологического, инфекционного профиля определяет формат проведения мероприятия - частично онлайн, частично очно.

Даже в такой непростой ситуации, встреча важна, так как у аллергиков ОРВИ может протекать с более высокими рисками, с осложнениями в связи со сниженным иммунологическим статусом. Программа Пленарного заседания актуальна как никогда, построена на важных моментах для практикующих педиатров.

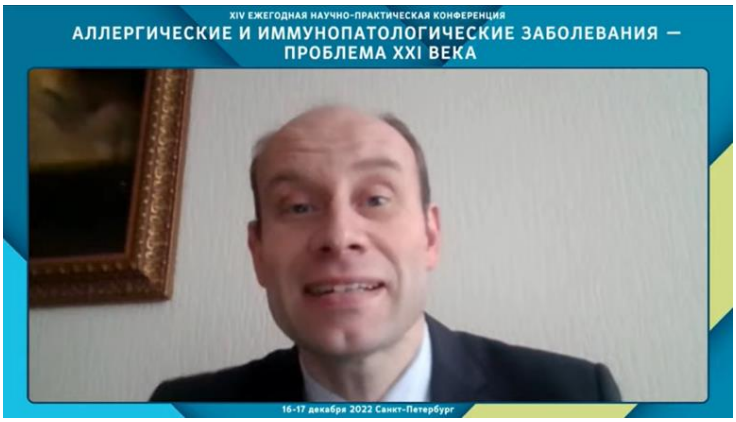

В заключении Андрей Вячеславович поблагодарил слушателей мероприятия, которые присоединились к трансляции из более чем 40 регионов России, а также лекторов за участие в конференции с насущными в данный момент темами.

После приветствия он передал слово Олегу Витальевичу Калюжину для представления слушателям первой темы заседания.

Калюжин Олег Витальевич, д.м.н., профессор кафедры клинической иммунологии и аллергологии ФГАОУ ВО «Первый МГМУ им. И.М. Сеченова» Минздрава России, Москва обратился к слушателям с приветственными словами и выступил с докладом **«Алгоритм диагностики и лечебная тактика у детей с рецидивирующими респираторными инфекциями».** В своей лекции он сфокусировался на сезонной профилактике респираторной инфекции и обратил внимание, что при постановке диагноза обязательно нужно соблюдать принятые алгоритмы, исключать заболевания, которые показывают схожую симптоматику, а также доложил о средствах повышения сопротивляемости ребенка к респираторным инфекциям.

Следующей слово для приветствия и доклада **«Нерешенные вопросы пищевой аллергии у детей»** взяла **Трусова Ольга Валерьевна**, к.м.н., главный внештатный детский специалист аллерголог - иммунолог Комитета по здравоохранению Правительства Санкт-Петербурга, доцент кафедры терапии госпитальной с курсом аллергологии и иммунологии им. акад. М.В. Черноруцкого с клиникой ПСПбГМУ им. акад. И.П. Павлова, Санкт-Петербург. Ольга Валерьевна отметила, что нерешенных вопросов очень много, но о самых частых сегодня обязательно будет сказано в докладе. На клинических примерах она показала какая может быть симптоматика у детей с пищевой аллергией, как ее правильно диагностировать и, конечно же, как помочь маленьким пациентам и их родителям в такой сложной ситуации.

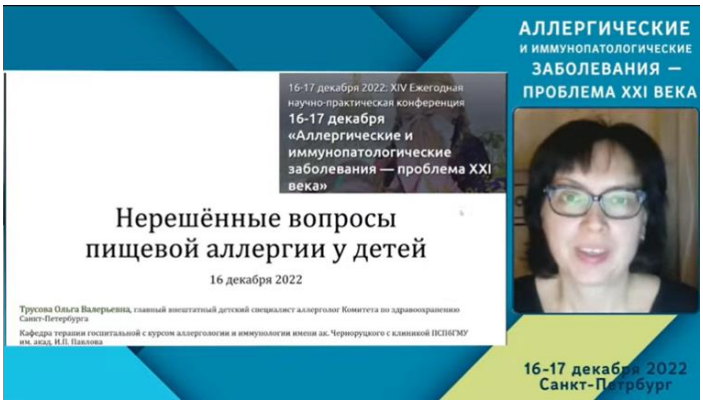

Со следующим докладом «**Острый бронхиолит у детей. Группы риска тяжелого течения**» выступила **Клюхина Юлия Борисовна**, к.м.н., пульмонолог СПб ГБУЗ КДЦД, доцент кафедры детских болезней им. профессора И. М. Воронцова ФП и ДПО ФГБОУ ВО СПбГПМУ Минздрава России, главный внештатный детский специалист-пульмонолог Комитета по здравоохранению Правительства Санкт-Петербурга, Санкт-Петербург.

В своем докладе Юлия Борисовна подробно остановилась на том, как начинается заболевание, в каком возрасте, как протекает и, конечно же, какие последствия могут быть у пациентов с данной проблемой. Отдельно остановилась на лечении острого бронхиолита и поделилась несколькими клиническими случаями из своей практики.

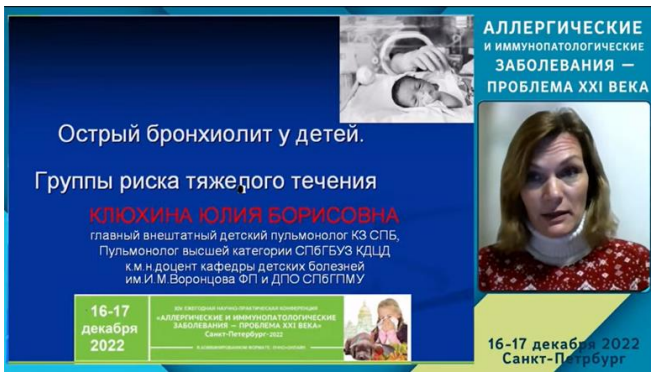

Заключительный доклад Пленарного заседания «**Простуда ушла, а кашель остался – что делать педиатру?»** слушателям представил **Мизерницкий Юрий Леонидович**, д.м.н., профессор, зав. отделом хронических воспалительных и аллергических болезней легких Научно-исследовательского клинического института педиатрии им. академика Ю.Е. Вельтищева ФГАОУ ВО РНИМУ им. Н.И. Пирогова МЗ РФ, заслуженный работник здравоохранения РФ, Москва.

Юрий Леонидович отметил, что проблема кашля – насущная для каждого практикующего педиатра. В своей лекции он поделился с коллегами алгоритмом действия при длительном кашле у ребенка и различными средствами, которые помогут избавить малышей от этого неприятного симптома и тяжелых последствий, к которым может привести кашель, оставленный без должного внимания со стороны детского доктора.

Все лекторы в своих докладах поблагодарили слушателей, подключившихся к трансляции, высказали свою радость по поводу участия в данном мероприятия и подробно раскрыли темы своих докладов, особенно остановившись на важности использования клинических рекомендаций и существующих алгоритмов диагностики.

17 декабря 2022 г. в комбинированном формате состоялось Пленарное заседание №2: **«ПУЛЬМОНОЛОГИЧЕСКИЕ, ДЕРМАТОЛОГИЧЕСКИЕ И СИСТЕМНЫЕ ПОСЛЕДСТВИЯ ИЗМЕНЕННОГО ИММУННОГО ОТВЕТА У ДЕТЕЙ»**

Открыла Пленарное заседание №2 главный внештатный специалист педиатр Минздрава России в СЗФО, д.м.н., проф. **Булатова Елена Марковна.** Она поприветствовала участников мероприятия, всех тех, кто в такой непростой период подъема респираторных заболеваний смог присутствовать очно и присоединиться онлайн, чтобы послушать доклады ведущих специалистов.

Елена Марковна отметила, что конференция проводится уже 14 год и вопросы, поднимаемые на ней, такие же актуальные, как много лет назад. Аллергических заболеваний диагностируется очень много, но статистически они не находят отражения и есть вопрос…что же изменилось за 14 лет, сдвинулось или нет?

Данное мероприятие призвано не только поделиться новыми знаниями со слушателями со всей страны, но и поднять важные вопросы, обсудить их и построить алгоритм дальнейших действий относительно лечения аллергических патологий у детей.

Затем с приветственными словами к участникам конференции обратился главный внештатный специалист аллерголог-иммунолог Минздрава России в Северо-Западном федеральном округе, д.м.н., проф. **Новик Геннадий Айзикович**. Он также высказал слова радости о встрече со слушателями и отметил, что конференция – знаковое событие в Петербурге, которое всегда проходит с международным участием и содержит в своей программе интересные секции. Конференция пользуется успешностью, потому что его организация – на самом высоком уровне.

Относительно лечения патологических состояний у детей, Геннадий Айзикович высказался в пользу положительных изменений, но сказал, что есть еще над чем поработать. В заключении отметил, что Пленарное заседание как раз посвящено методам диагностики и лечения, которые можно и нужно использовать в лечении маленьких пациентов.

Также в приветственными словами к участникам мероприятия выступила

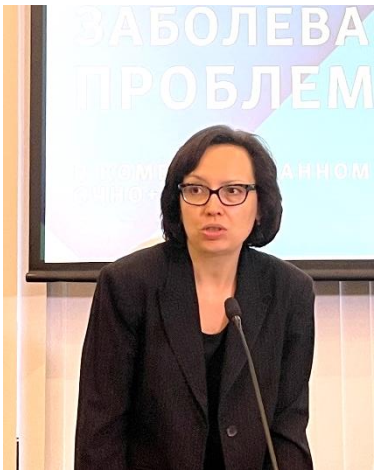

главный внештатный детский специалист аллерголог - иммунолог Комитета по здравоохранению Правительства Санкт-Петербурга, к.м.н., доцент **Трусова Ольга Валерьевна**. Она тоже отметила высокое качество подготовки мероприятия и поблагодарила организаторов, которые предоставили возможность в рамках конференции обсудить животрепещущие вопросы. Не смотря на эпидемию респираторных заболеваний, на то, что поликлиники задыхаются коклюшем, важно принимать участие в таких мероприятиях, чтобы узнать новое, что можно внедрить в свою практическую деятельность.

После приветствия, Булатова Елена Марковна снова взяла слова. Она показала небольшую презентацию со статистикой по аллергической заболеваемости у детей в нашей стране, отметив рост числа детей с пищевой аллергией. После выступления Елена Марковна, Новик Геннадий Айзикович и Трусова Ольга Валерьевна провели небольшую дискуссию на данную тему.

Основные моменты их дискуссии: есть проблемы с диагностикой астмы у детей раннего возраста, а также существует сложность верификации диагноза, особенно относительно атопического дерматита и пищевой аллергии – это отдельная тема, имеющая социальное значение. Также существует проблема в исследованиях – разный метод постановки диагноза, технические сложности. После обсуждений был дан старт научной программе.

Первой с докладом выступила **Джамбекова Гульнара Сулеймановна**, д.м.н., доцент, заместитель директора по научной работе Международного центра молекулярной аллергологии, Ташкент, Узбекистан, которая поблагодарили всех, кто в такую холодную погоду принял очное участие. Она также отметила, что проблема верификации есть и в Ташкенте.

В своем докладе «**Круглогодичные аллергены и возможности молекулярной диагностики**» она остановила свое внимание на диагностировании аллергии на молекулярном уровне, а также рассказала об исследованиях, которые проходят на базе недавно созданного Международное центра молекулярной аллергологии при Министерстве инновационного развития РУЗ.

После первого выступления слово взял **Новик Геннадий Айзикович**, д.м.н., профессор, заведующий кафедрой педиатрии им. И.М. Воронцова ФП и ДПО СПбГПМУ Минздрава России, главный аллерголог-иммунолог Минздрава России в СЗФО, главный детский специалист по профилактической медицине Минздрава России в СЗФО, Санкт-Петербург. В своей лекции **«Биологическая терапия Т2-ассоциированных заболеваний в педиатрической практике»** он рассказал об обновленных рекомендациях экспертов GINA, которые были дополнены летом 2022 года, а также поделился со

слушателями о лечении тяжелой бронхиальной астмы и ответил на вопрос, когда пора задуматься о биологической терапии у ребенка с БА.

Со следующим докладом Пленарного заседания **«Дефекты кожного барьера при атопическом дерматите: от теории к практике»** выступила **Леина Лариса Михайловна**, к.м.н., доцент, кафедры дерматовенерологии ФГБОУ ВО СПбГПМУ Минздрава России, Санкт-Петербург, которая рассказала слушателям о роли филаггрина, а также о способах и новых средствах лечения атопического дерматита у детей.

Заключительным докладом Пленарного заседания **«Поражение органа зрения при ревматических заболеваниях»** выступила **Буяновская Светлана Владимировна**, детский офтальмолог, Санкт-Петербург. В своей лекции она рассказала об увеите при ювенильном ревматоидном артрите и инструментальных методах обследования данного заболевания, а также о способах лечения.

Подводя итоги Заседания**,** Булатова Елена Марковна резюмировала, что своевременная диагностика аллергических заболеваний у детей– задача номер один и что необходимо продумать и реализовать Программу по выявлению аллергических патологий у детей. Елена Марковна поблагодарила председателей, всех участников заседания, а также слушателей и пожелала всем здоровья, счастья и профессиональных успехов.

16 декабря в зале № 1 в рамках Конференции в дистанционном формате были проведены:

СЕКЦИЯ: АЛЛЕРГИЧЕСКИЕ ПОРАЖЕНИЯ КОЖИ И КРУГ ДИФФЕРЕНЦИАЛЬНОГО ДИАГНОЗА С ПОЗИЦИЙ ДЕРМАТОЛОГА

Диагностика, лечение и профилактика зудящих дерматозов
Заславский Денис Владимирович,
д.м.н., профессор кафедры дерматовенерологии ФГБОУ ВО СПбГПМУ Минздрава России, Санкт-Петербург

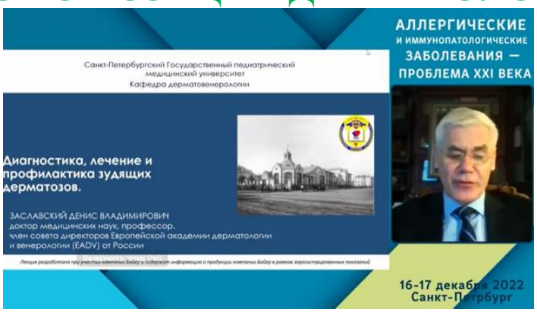

Микозы и аллергия: мифы и реальность
Медведева Татьяна Владимировна,
врач, к.м.н., НИИ Медицинской микологии им. Кашкина ФГБОУ ВО СЗГМУ им. И.И. Мечникова, Санкт-Петербург

СЕКЦИЯ: АЛЛЕРГЕНЫ ОКРУЖАЮЩЕЙ СРЕДЫ И РЕСПИРАТОРНАЯ АЛЛЕРГИЯ У ДЕТЕЙ

Этиология аллергических заболеваний у детей Санкт-Петербурга
Столярова Елена Александровна,
аллерголог-иммунолог, педиатр, Санкт-Петербург

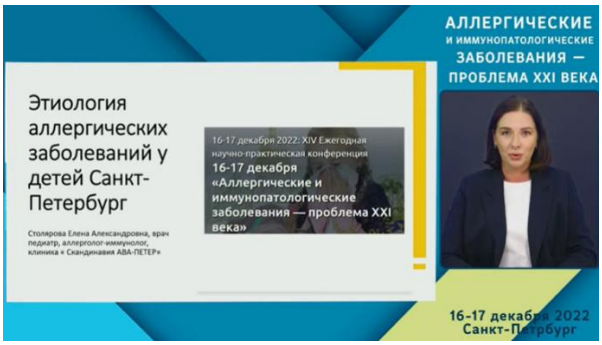

Убрать нельзя оставить
Камаев Андрей Вячеславович,
к.м.н., доцент кафедры общей врачебной практики (семейной медицины) ПСПбГМУ им. акад. И. П. Павлова Минздрава России, Санкт-Петербург

Патогенетические методы лечения при неустранимом контакте с аллергеном в педиатрии

Трусова Ольга Валерьевна, *к.м.н., главный внештатный детский специалист аллерголог - иммунолог КЗ СПб, доцент кафедры терапии госпитальной с курсом аллергологии и иммунологии им. акад. М.В. Черноруцкого с клиникой ПСПбГМУ им. акад. И.П. Павлова, Санкт-Петербург*

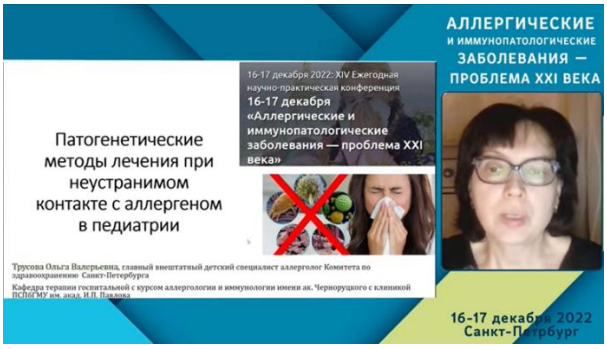

СЕКЦИЯ: ИММУНОЛОГИЧЕСКИЕ АСПЕКТЫ ДИЕТОТЕРАПИИ

Реактивные эозинофилии в практике детского аллерголога

Маталыгина Ольга Александровна, *к.м.н., доцент кафедры пропедевтики детских болезней ФГБОУ ВО СПбГПМУ Минздрава России, Санкт-Петербург*

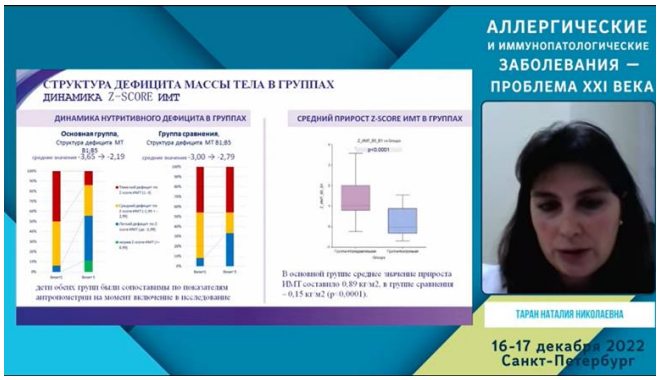

Результаты российского проспективного исследования NOCP на показатели здоровья детей с детским церебральным параличом

Таран Наталия Николаевна, *к.м.н., ст.н.с. отделения педиатрической гастроэнтерологии, гепатологии и диетологии Клиники ФГБУН «ФИЦ питания и биотехнологии», Москва*

В зале № 2 в рамках конференции в дистанционном формате были проведены:

СЕКЦИЯ: ВЕРХНИЕ ДЫХАТЕЛЬНЫЕ ПУТИ И АЛЛЕРГИЧЕСКОЕ ВОСПАЛЕНИЕ

Аллергический ринит с позиции отоларинголога

Рязанцев Сергей Валентинович, *д.м.н, профессор кафедры оториноларингологии ФГБОУ ВО СЗГМУ им. И.И. Мечникова, заместитель директора по научно-координационной работе Санкт-Петербургского научно-исследовательского института уха, горла, носа и речи, главный оториноларинголог Минздрава России в СЗФО, Санкт-Петербург*

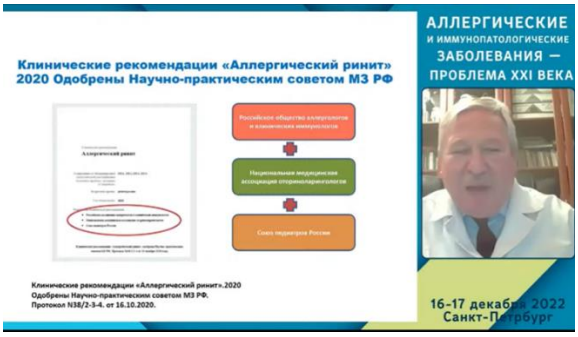

Эффективность и безопасность фиксированной комбинации мометазона и олопатадина у пациентов с аллергическим ринитом
Емельянов Александр Викторович*, д.м.н, профессор, зав. кафедрой пульмонологии СЗГМУ им. И.И. Мечникова, Санкт-Петербург*

СЕКЦИЯ: ПИЩЕВАЯ АЛЛЕРГИЯ У ДЕТЕЙ: ВОЗМОЖНОСТИ ПРОФИЛАКТИКИ И РАЗНООБРАЗИЕ КЛИНИЧЕСКИХ ПРОЯВЛЕНИЙ

Дискуссия экспертов:
Профилактика аллергических заболеваний: правда, ничего кроме правды
Украинцев Сергей Евгеньевич*, ассистент кафедры педиатрии ФГАОУ ВО «Российский университет дружбы народов», Москва*
Новик Геннадий Айзикович*, д.м.н., профессор, заведующий кафедрой педиатрии им. И.М. Воронцова ФП и ДПО СПбГПМУ Минздрава России, главный аллерголог-иммунолог Минздрава России в СЗФО, главный детский специалист по профилактической медицине Минздрава России в СЗФО, Санкт-Петербург*

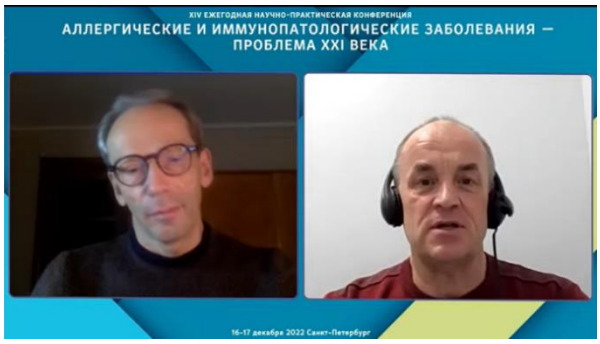

Эозинофильные поражения желудочно-кишечного тракта у детей: клинико-диагностические аспекты
Моисейкова Екатерина Леонидовна*, к.м.н., доцент кафедры детских болезней им. профессора И. М. Воронцова ФП и ДПО СПбГПМУ Минздрава России, Санкт-Петербург*

СЕКЦИЯ: ПАТОЛОГИЯ ИММУННОГО ОТВЕТА ПРИ ИНФЕКЦИЯХ И ХРОНИЧЕСКОМ ВОСПАЛЕНИИ

Иммуно-патогенетическое обоснование топической терапии рецидивирующего тонзиллита у детей
Еремина Наталья Викторовна*, д.м.н., профессор кафедр оториноларингологии ФГБОУ ВО СЗГМУ им. И.И. Мечникова» МЗ РФ, Санкт-Петербург*

Центральная роль макрофага в патогенезе аллергических заболеваний, аутоиммунной крапивницы и COVID-19
Нишева Елена Семеновна,
д.м.н., доцент кафедры детских болезней им. профессора И. М. Воронцова ФП и ДПО СПбГПМУ Минздрава России, Санкт-Петербург

17 декабря в зале № 1 в рамках конференции в очном формате были проведены:
СЕКЦИЯ: РАЦИОНАЛЬНАЯ ТЕРАПИЯ РЕСПИРАТОРНЫХ ИНФЕКЦИЙ У ДЕТЕЙ

Особенности лечения ОРВИ у пациентов с аллергопатологией
Соболев Алексей Владимирович,
д.м.н., профессор кафедры клинической микологии, аллергологии и иммунологии СЗГМУ им. И.И. Мечникова, главный аллерголог Ленинградской области, Санкт-Петербург

Обоснование рациональной терапии ОРВИ у детей с позиции клинического фармаколога
Михайлов Игорь Борисович,
д.м.н., профессор, заведующий курсом клинической фармакологии ФГБОУ ВО СПбГПМУ Минздрава России, Санкт-Петербург

СЕКЦИЯ: ГАСТРОЭНТЕРОЛОГИЧЕСКОЕ ВОСПАЛЕНИЕ У ДЕТЕЙ: АЛЛЕРГИЯ И НЕ ТОЛЬКО

Выбор смеси у детей с АБКМ: размер имеет значение!

Новик Геннадий Айзикович, *д.м.н., профессор, заведующий кафедрой педиатрии им. И.М. Воронцова ФП и ДПО СПбГПМУ Минздрава России, главный аллерголог-иммунолог Минздрава России в СЗФО, главный детский специалист по профилактической медицине Минздрава России в СЗФО, Санкт-Петербург*

Какие ошибки мы допускаем в диагностике и лечении диарей у детей

Бехтерева Мария Константиновна, *к.м.н., главный специалист по инфекционным болезням у детей Комитета по здравоохранению Ленинградской области, с.н.с., ФГБУ ДНКЦИБ ФМБА России, доцент кафедры инфекционных заболеваний у детей ФП и ДПО ФГБОУ ВО СПбГПМУ Минздрава России, Санкт-Петербург*

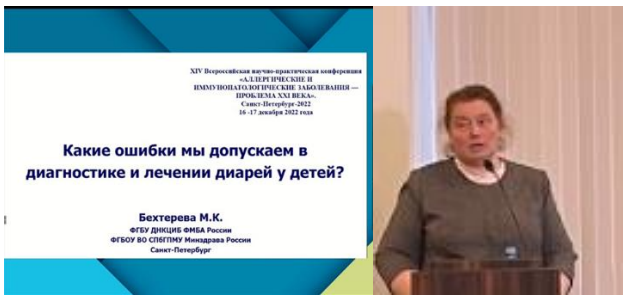

Стандартизация провокационных проб в качестве метода диагностики пищевой аллергии у детей Российской Федерации: предварительные результаты исследования

Левина Дарья Михайловна, *врач-педиатр ГБУЗ «ДГКБ №9 им. Г. Н. Сперанского ДЗМ», Москва*

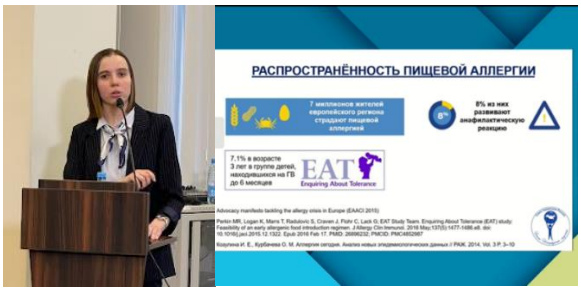

СЕКЦИЯ: АКТУАЛЬНЫЕ ВОПРОСЫ ДИАГНОСТИКИ И ТЕРАПИИ АЛЛЕРГИЧЕСКИХ ЗАБОЛЕВАНИЙ

Практический подход к лечению аллергических заболеваний
Новик Геннадий Айзикович,
д.м.н., профессор, заведующий кафедрой педиатрии им. И.М. Воронцова ФП и ДПО СПбГПМУ Минздрава России, главный аллерголог-иммунолог Минздрава России в СЗФО, главный детский специалист по профилактической медицине Минздрава России в СЗФО, Санкт-Петербург

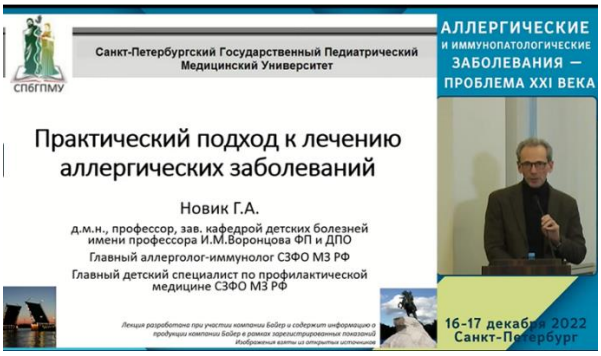

Методы современной лабораторной аллергодиагностики
Воронцова Инесса Михайловна,
доцент Ярославского государственного медицинского университета, Ярославль

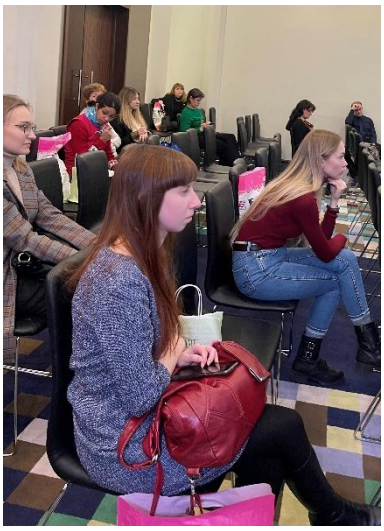

В зале № 2 в рамках конференции в очном формате были проведены:
СЕКЦИЯ: НАПРАВЛЕННАЯ ТЕРАПИЯ АЛЛЕРГИЧЕСКОГО ВОСПАЛЕНИЯ

Возможности таргетной терапии при атопическом дерматите
Трусова Ольга Валерьевна,
к.м.н., главный внештатный детский специалист аллерголог - иммунолог Комитета по здравоохранению Правительства Санкт-Петербурга, доцент кафедры терапии госпитальной с курсом аллергологии и иммунологии им. акад. М.В. Черноруцкого

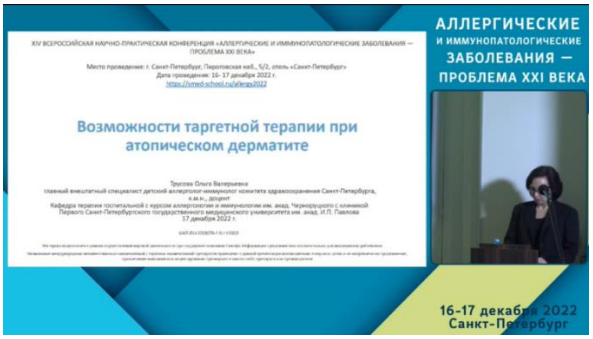

с клиникой ПСПбГМУ им. акад. И.П. Павлова, Санкт-Петербург

Биологическая терапия и долгосрочный контроль бронхиальной астмы у подростков

Камаев Андрей Вячеславович,
к.м.н., доцент кафедры общей врачебной практики (семейной медицины) ПСПбГМУ им. акад. И. П. Павлова Минздрава России, Санкт-Петербург

СЕКЦИЯ: ДЕЙСТВИЯ ПЕДИАТРА ПРИ РЕСПИРАТОРНОЙ АЛЛЕРГИИ И ДЕФИЦИТЕ МАГНИЯ У ДЕТЕЙ

Современные подходы к ведению пациентов с аллергическими заболеваниями

Трусова Ольга Валерьевна,
к.м.н., главный внештатный детский специалист аллерголог - иммунолог Комитета по здравоохранению Правительства Санкт-Петербурга, доцент кафедры терапии госпитальной с курсом аллергологии и иммунологии им. акад. М.В. Черноруцкого с клиникой ПСПбГМУ им. акад. И.П. Павлова, Санкт-Петербург

Особенности оценки риска патологии органов дыхания у детей при занятиях спортивным плаванием

Маринич Виталий Владимирович,
к.м.н., доцент Полесского государственного университета, Пинск, Беларусь

Магний-дефицитные состояния у детей
Косенко Ирина Максимовна,
к.м.н., доцент кафедры фармакологии с курсом клинической фармакологии и фармакоэкономики ФГБОУ ВО СПбГПМУ Минздрава России, Санкт-Петербург

СЕКЦИЯ: ОСОБЕННОСТИ ИММУННОГО ОТВЕТА ДЕТЕЙ РАННЕГО ВОЗРАСТА

Иммунологическое программирование грудным молоком
Софронова Людмила Николаевна,
к.м.н., доцент кафедры неонатологии с курсом неврологии и акушерства и гинекологии ФГБОУ ВО СПбГПМУ Минздрава России, Санкт-Петербург

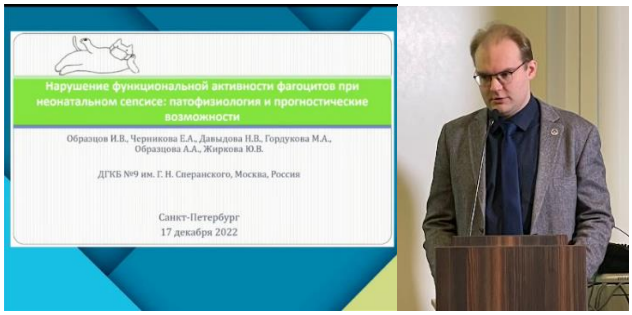

Нарушение функциональной активности фагоцитов при неонатальном сепсисе: патофизиология и прогностические возможности
Образцов Игорь Владимирович,
к.м.н., врач аллерголог-иммунолог, ГБУЗ ДГКБ №9 им. Г. Н. Сперанского, Москва

РЕЗУЛЬТАТЫ РЕАЛИЗАЦИИ ПРОЕКТА ПО НЕПРЕРЫВНОМУОБРАЗОВАНИЮ ВРАЧЕЙ (НМО):

На конференции в рамках проведенных Школ повышения квалификации врача-педиатра в формате НМО с набором кредитных единиц приняли участие**:**

16 декабря - 326 слушателей

17 декабря - 356 слушателей

Участники конференции, подтвердившие свое присутствие на связи с сервером во время мероприятия, пополнили свое портфолио баллами непрерывного медицинского образования (НМО).

В работе конференции приняли участие врачи из Пензы, Махачкалы, Твери, Воронежа, Владимира, Новокузнецка, Казани, Нальчика, Сыктывкара, Красноярска, Магнитогорска, Тольятти, Ростова-на-Дону, Евпатории, Смоленска, Ярославль, Нижний Новгород, Липецк и многих других городов. Также к трансляции присоединились врачи из Молдовы (Кишинев), Беларуси (Гродно, Витебск), Азербайджана (Баку) и др.

На протяжении обоих дней проведения Конференции в чате онлайн-площадки, обеспечивающей доступ для участников на всей территории РФ и ближнего зарубежья, велась интерактивная работа со слушателями. Каждый участник имел возможность задать вопросы докладчику и получить ответ в режиме онлайн. Команда модераторов оперативно решала любые технические вопросы, возникающие у слушателей Конференции.

XIV Ежегодная научно-практическая Конференция «Аллергические и иммунопатологические заболевания – проблема XXI века» Санкт-Петербург – 2022, получила огромное количество благодарностей от слушателей за подбор актуальных тем и высокопрофессиональных докладчиков, предоставление данных свежих исследований, особую ценность Конференции для практикующих врачей и за уникальную возможность принимать участие в мероприятии такого уровня в удобном формате и абсолютно бесплатно.

XIV ЕЖЕГОДНАЯ НАУЧН
«АЛЛЕРГИЧЕСКИЕ И
ЗАБОЛЕВАНИЯ

XIV ЕЖЕГОДНАЯ НАУЧНО-ПРАКТИЧЕСКАЯ КОНФЕРЕНЦИЯ
«АЛЛЕРГИЧЕСКИЕ И ИММУНОПАТОЛОГИЧЕСКИЕ
ЗАБОЛЕВАНИЯ – ПРОБЛЕМА XXI ВЕКА»
САНКТ-ПЕТЕРБУРГ – 2022
16-17
2022

Барсукова Елена Яковлевна 15:57

Спасибо!

Румия Безматерных 15:57

Большое спасибо!

Людмила Родионова 15:57

спасибо большое

Омолоева Татьяна 15:57

Спасибо !!!

Понкратова Ирина Владимировна 15:57

Большое спасибо!

Анжелика 16:41

Спасибо огромное всем лекторам, организаторам!!!

Понкратова Ирина Владимировна 16:41

Большое спасибо всем лекторам и организаторам!

Светлана 16:01

Спасибо за информативное мероприятие, лекторам и организаторам, за предоставленную возможность онлайн участия.

Бикмурзина Юлия 16:42

Спасибо Очень волнующие темы представлены,богатая пища для размышления и введения в практику. Очень высокий уровень.

Динара Магарамова 15:57

Большое спасибо!Как всегда все четко и понятно!

Светлана 13:31

Спасибо за замечательные фильмы, приятное путешествие по зимнему Санкт-Петербургу, при отсутствии возможности попутешествовать, это огромный подарок для онлайн участников.

От имени оргкомитета Конференции,
главный внештатный педиатр МЗ РФ в СЗФО,
главный внештатный специалист по питанию детей
Комитета по здравоохранению Санкт-Петербурга,
Вице-президент СПб отделения
«Союза педиатров России»,
д.м.н., профессор Института высоких медицинских
технологий СПбГУ

Е.М. Булатова